

CONSTRUIR/DEMOLIR

LEGENDA

- PAREDE À CONSTRUIR
- PAREDE À DEMOLIR

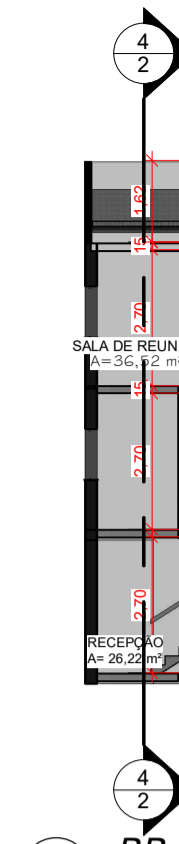
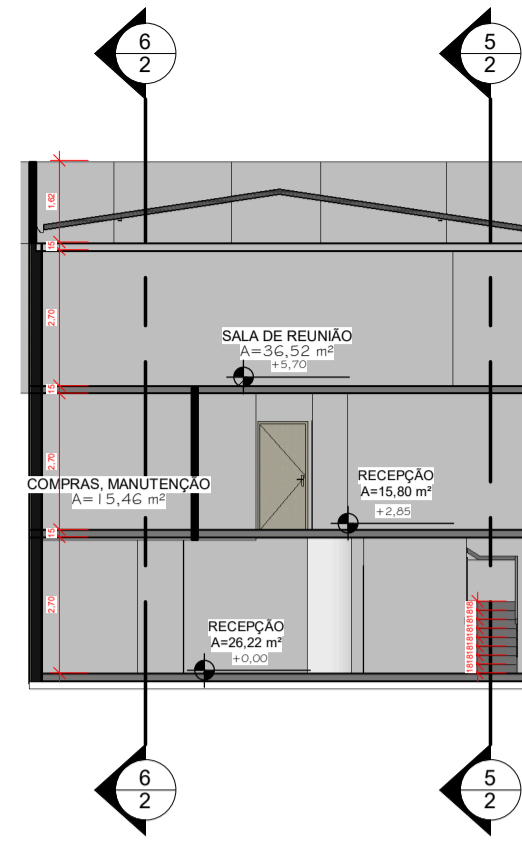
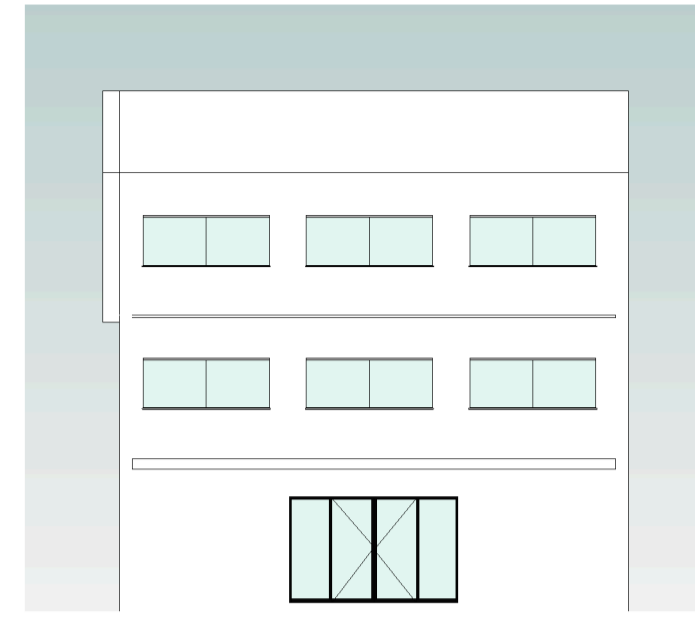

- +8,55 (N.A.) COBERTURA
- +5,70 (N.A.) 2º PAVIMENTO
- +2,85 (N.A.) 1º PAVIMENTO
- +0,00 (N.A.) TÉRREO

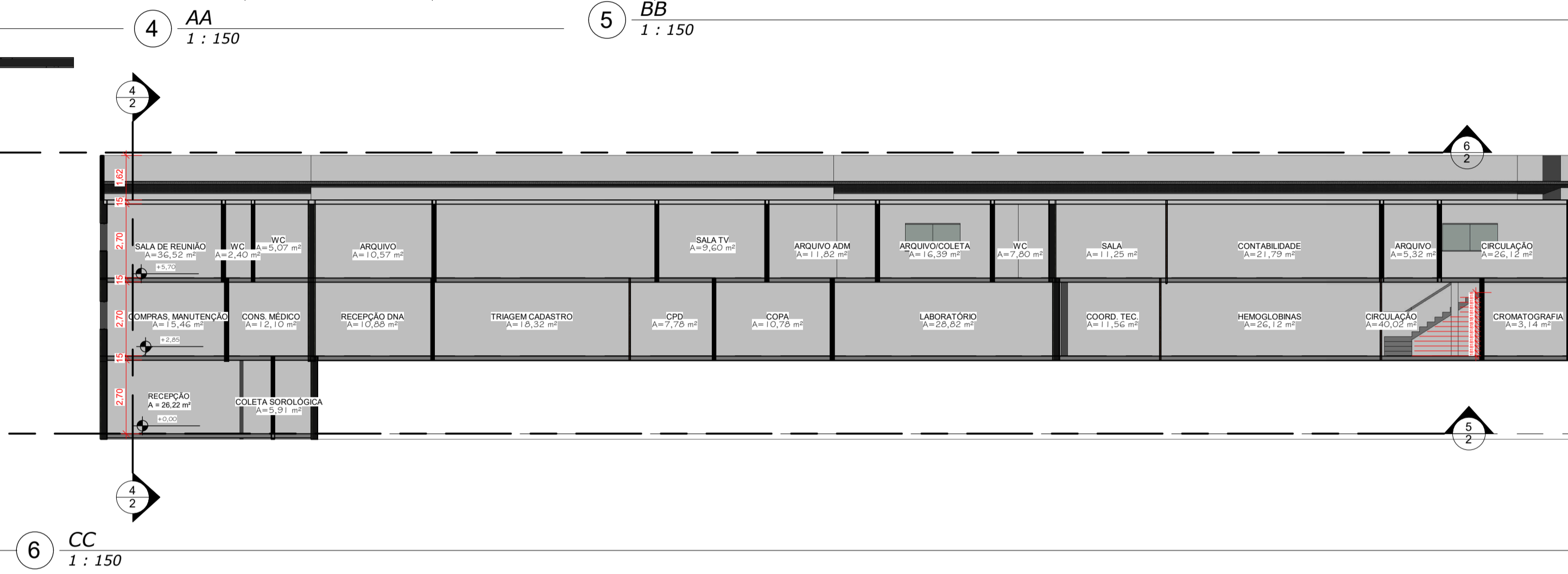
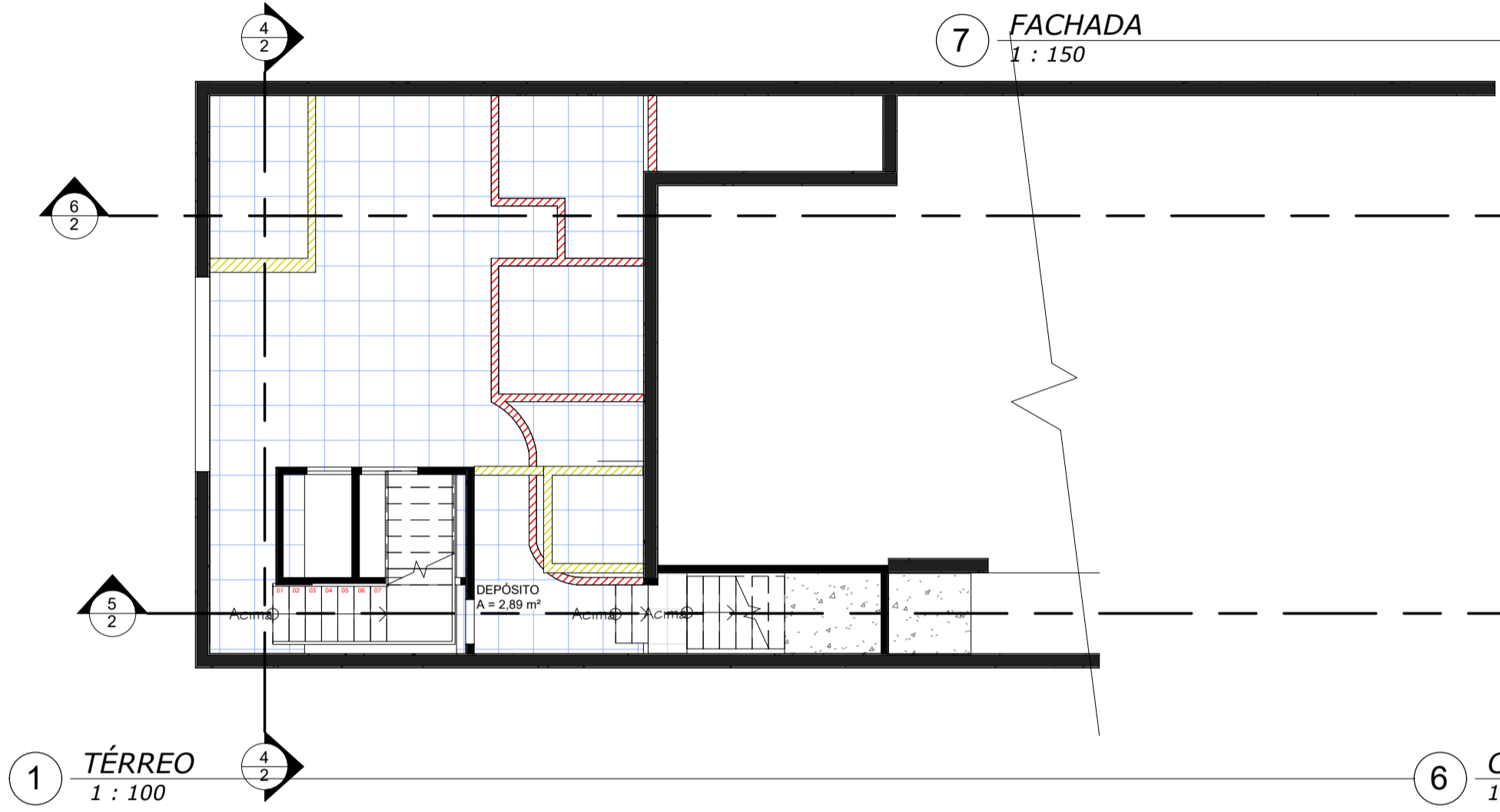

- +8,55 (N.A.) COBERTURA
- +5,70 (N.A.) 2º PAVIMENTO
- +2,85 (N.A.) 1º PAVIMENTO
- +0,00 (N.A.) TÉRREO

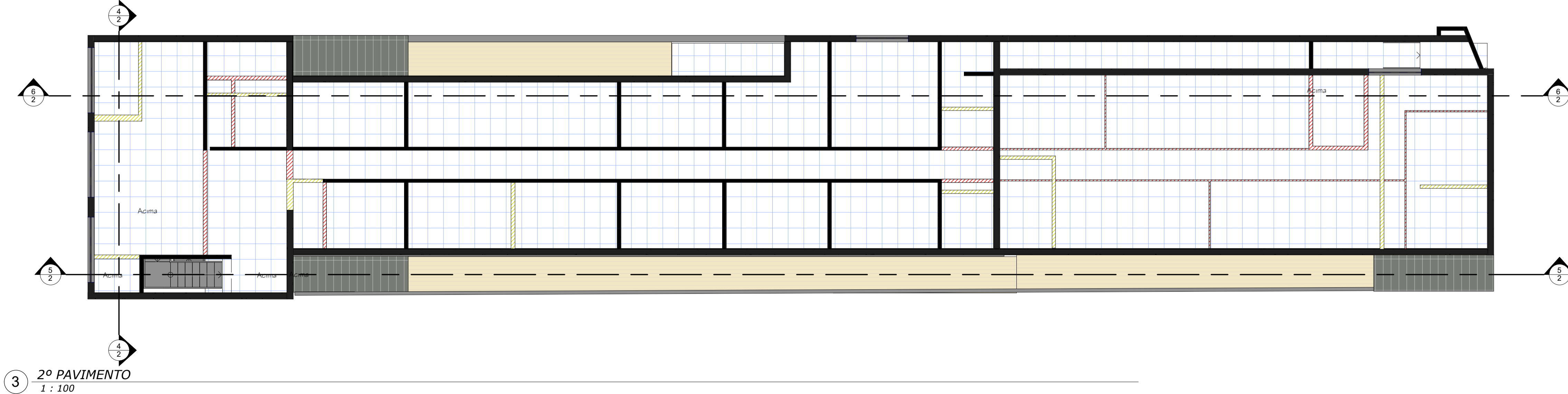
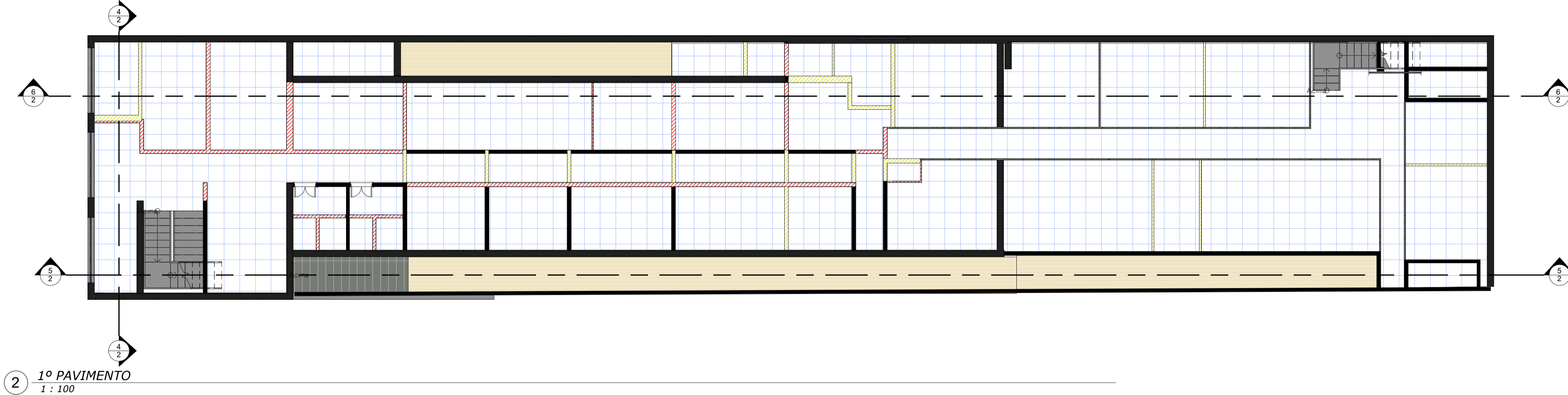

APROVAÇÃO:



PROJETO LEVANTAMENTO/REFORMA

OBRA: COMERCIAL

ENDEREÇO: AV. CONTORNO Nº 1390 CENTRO / ANAPOLIS-GO

PROPRIETÁRIO: ASSOC. DE PAIS E AMIGOS DOS EXCEPCIONAIS CNPJ:01.113.810/0002-06

AP./R.T.: ENGENHEIRO CIVIL - EDUARDO AUGUSTO G. COELHO - CREA 22830/D-GO

CONTEUDO: PLANTA BAIXA, COBERTURA, FACHADA FRONTAL, QUADRO DE ABERTURAS, CORTES, SITUAÇÃO E ORIENTAÇÃO, QUADRO DE ÁREAS

ÁREA CONST. TÉRREO: 87,33 m² (16,47%) ÁREA CONST. 1º PAV.: 444,51 m² (83,88%) ÁREA CONST. TOTAL: 969,12 m² (182,87%) ÁREA DO LOTE: 529,93 m² (100,00%)	UNIDADE DE MEDIDA: INDICADA	DATA: MARÇO/2022
PROJETA: GUILHERME NOGUEIRA	PRANCHA: 3/3	